



WAS DICH BEWEGT

18 Orte sportorientierter Jugendsozialarbeit in Berlin



KOMM VORBEI!

18 Orte sportorientierter Jugendsozialarbeit in Berlin

Alle vorgestellten Einrichtungen und Programme gehören zur GSJ – Gesellschaft für Sport und Jugendsozialarbeit gGmbH. Die GSJ ist größte Trägerin sportorientierter Jugendsozialarbeit in Berlin.

Diese und viele weitere Angebote der GSJ nutzen das Medium Sport. Darüber ermöglicht die GSJ jungen Menschen Teilhabe, Partizipation und ein gesundes Aufwachsen.

Die GSJ kooperiert eng mit dem Landessportbund und der Sportjugend Berlin.



MOBILE TEAMS

MOBIL

*mobil (Adj.) 1 beweglich 2 (fig. umg.) 2.1 gesund und munter 2.2 flink, behände 2.3 lebhaft, aufgeweckt[...]

Wahrigs Deutsches Wörterbuch beschreibt treffend die Eigenschaften der vier Mobilen Teams der GSJ: des Freizeitsport- und des Streetball-Team sowie des Kinder- und Jugend-Beteiligungs-büro Friedrichshain-Kreuzberg und des PROjekts Erlebnisräume.

Die Mobilen Teams kooperieren eng mit den MädchenSportZentren und den SportJugendClubs der GSJ. Sie nutzen und öffnen Räume, die Kindern und Jugendlichen nicht ohne Weiteres zur Verfügung stehen. Die Angebote orientieren sich an der Lebenswelt ihrer Zielgruppen, fördern Beteiligung und regen zu Engagement an. Im Einsatz sind die Teams in unterschiedlichen Bezirken der Stadt, an Schulen, in Sportvereinen und auf öffentlichen Plätzen. Sie nutzen Sport und Bewegung, um Kinder und Jugendliche für ihre Angebote zu begeistern. Sie initiieren Bildungsprozesse und setzen sich für die Belange junger Menschen ein.

*Wahrig Deutsches Wörterbuch, Neuauflage 2006



MÄDCHEN-SPORT-ZENTREN

MSZ

Sport, Bewegung und Kommunikation für Mädchen und junge Frauen.

Die sportorientierte Mädchenarbeit ist die geschlechtersensible Arbeit von Frauen für Mädchen und junge Frauen und deren Interessen und Bedarfe.

Die MädchenSportZentren haben das Ziel, ihre Besucher:innen in ihrer Entwicklung sowohl auf der individuellen als auch gesellschaftlichen Ebene zu stärken und setzen sich für ein Leben frei von Gewalt und Diskriminierung, Sexismus und Benachteiligung gegen Mädchen und junge Frauen ein.

Die vielfältigen Angebote in der feministischen und unterstützenden Mädchenarbeit finden im Rahmen von Beratung, Sport- und Bewegungsaktivitäten und in anderen Hilfen der Jugendsozialarbeit statt.

Die MädchenSportZentren kooperieren mit Sportvereinen, Schulen, öffentlichen und freien Trägern sowie den Einrichtungen und Programmen der GSJ. Sie arbeiten in Gremien der Jugendhilfe und des Sports mit.

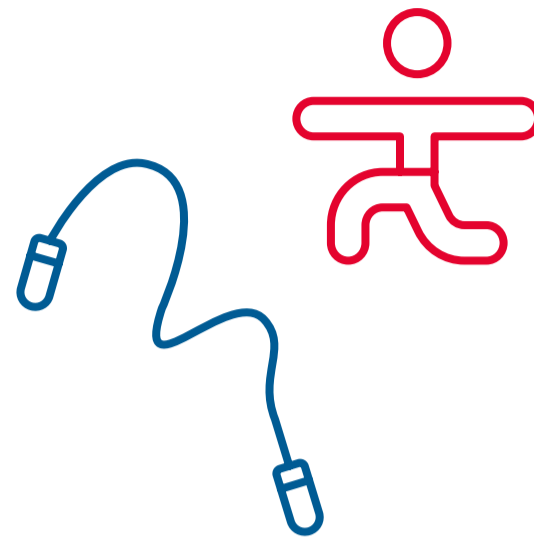

DIE SPORT-JUGEND-CLUBS

SJC

Die SportJugendClubs sind besondere Jugendfreizeitstätten in sozialen Brennpunkten der meisten Berliner Bezirke. Sie wenden sich überwiegend an Jugendliche, die nicht an einen Sportverein oder sonstige Förderangebote gebunden sind.

Sie bieten Raum für Sport und Bewegung und in Einzelfällen verbindliche, individuelle Alltags- und Lebenshilfe. Sie berücksichtigen in der pädagogischen Arbeit die spezifischen Interessen und Herausforderungen der Kinder und Jugendlichen in ihrem Umfeld. Neben festen Programmangeboten, soziokulturellen Aktivitäten, Projekten und Veranstaltungen gibt es immer auch einen offenen Bereich.

Die SportJugendClubs kooperieren eng untereinander, mit anderen Projekten und Programmen der GSJ sowie mit Schulen und Sportvereinen in ihrem jeweiligen Sozialraum.



UNSERE PROJEKTE

CENTRE TALMA



Tel.: 030 8937 4055
centre-talma@gsj-berlin.de
#GeschlechtersensibleKinderundJugendarbeit #GesundeErnährung #Kino #RespectGirls #OneBillionRising

KREAFITHAUS



Tel.: 030 972 01 25
kreaFithaus@gsj-berlin.de
#Mädchenstärkmachen #Gesundheitsförderung #HilfebeiMSABewerbung #Genderarbeit #OneBillionRising

PIA OLYMP



Tel.: 030 3252 4593
pia-olymp@gsj-berlin.de
#empowerment #selfcare #partizipation #gutdrauf #girlpower #motivation #theater

WILDE HÜTTE



Tel.: 030 604 10 93
wilde-huette@gsj-berlin.de
#Bildungsarbeit #Partizipation #BewegungSport

FREIZEITSPORT-TEAM



Tel.: 030 300 985 22/23
mail@freizeitsport-team.de
#sozialestraining #kinbal #standuppaddling #fahrradverkehrstraining #sportkiste #dachseilgarten

KINDER- UND JUGEND-BETEILIGUNGSBÜRO FRIEDRICHSHAIN-KREUZBERG



Tel.: 030 921 24 997
mail@kjbb-friedrichshain-kreuzberg.de
#demokratieförderung #kinderrechtstärken #aktivimkiez #verschaffdirgehör

PROJEKT ERLEBNISRÄUME



Tel.: 0176 5790 9234
staudinger@gsj-berlin.de
#demokratieförderung #gestaltedeinestadt #beteiligungbewegt #begegnungenschaften

STREETBALL-TEAM



Tel.: 030 300 985 16
streetball-team@gsj-berlin.de
#fairplay #opengym #streetballturniere #nevernotballin #partizipation

SJC ARENA



Tel.: 030 535 15 72
sjcarena@gsj-berlin.de
#Kletterspass #Beachsport #Wassersport #JugendcafemitWLAN #Fitness&Kraftsport

SJC BUCH



Tel.: 030 949 78 25
sjcbuch@gsj-berlin.de
#Bewegungundchillen #FitnessundKraftsport #BeachfeelinginBuch

SJC MARZAHN



Tel.: 030 935 04 25
sjcmarzahn@gsj-berlin.de
#sportverbindet #workout #respekt #hochhinaus #girlpower

SJC PRENZLAUER BERG



Tel.: 030 442 13 70
sjcprenzlauerberg@gsj-berlin.de
#bolzplatzliga #meetyourlocalpolitician #teamgeist #climbingKolle8 #fairfriends

SJC REINICKENDORF



Tel.: 030 416 80 47
sjcreinickendorf@gsj-berlin.de
#VielfaltimblauenHaus #HochHinausKletternimMV #HIPHOP #OffenerBereichgetimmer #Beziehungsarbeitkonkret

SJC WEDDING



Tel.: 030 456 78 39
sjcwedding@gsj-berlin.de
#Fitness #Fußball #Wassersport #Klettern

KIEZSPORT SPANDAU



Tel.: 030 3641 3556
kiezsport@gsj-berlin.de
#WildeKüche #Skifahrt #kiezsport@night #Klettern

SBK NAUNYNRITZE



Tel.: 030 3474 58930
info@naunynritze.de
#HipHop #KreuzbergSO36 #KulturelleBildung

SJZ BUCHHOLZ



Tel.: 030 4741 1273
sjzbuchholz@gsj-berlin.de
#Gleichberechtigung #Fahrradergometer #Freifläche #generationenübergreifend

SJZ LYCHI



Tel.: 030 4473 8833
sjzlychi@gsj-berlin.de
#BildungundSport #Partizipation #sichererOrtfürKinderundJugendliche #Gesundheitsförderung

UNSERE EINRICHTUNGEN & ANGEBOTE IN GANZ BERLIN



GSJ - Gesellschaft für Sport und Jugendsozialarbeit gGmbH

LEGENDE

- Mobiles Team
- MädchenSportZentrum (MSZ)
- SportJugendClub (SJC)

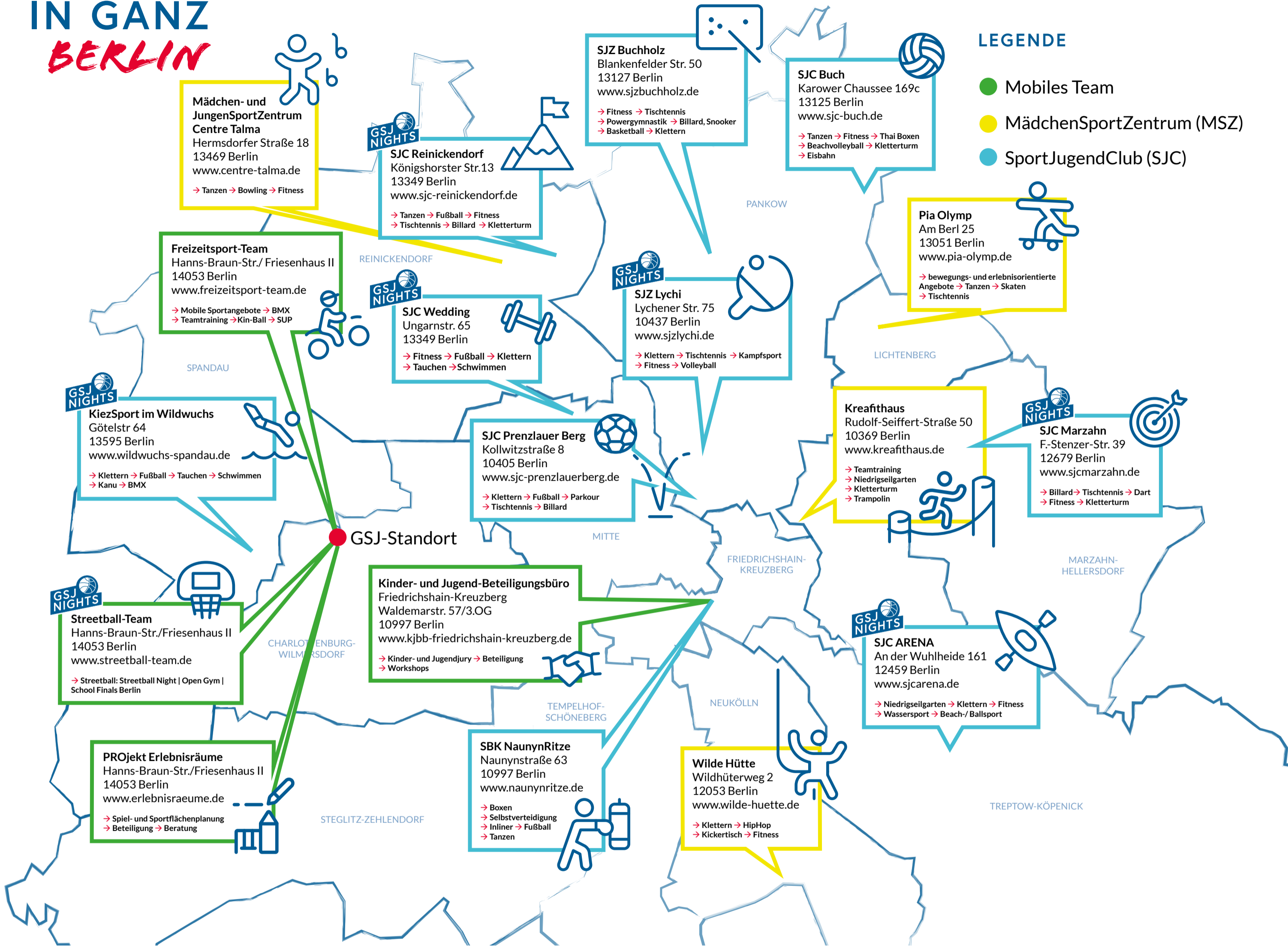

- 1** PARKOUR-ANLAGE
SJC Prenzlauer Berg
- 1** MOBILE KUNSTEISBAHN
SJC Buch
- 4** WASSERSPORTANGEBOTE
Freizeitsport-Team | KiezSport im Wildwuchs | SJC ARENA | SJC WEDDING |
- 7** GSJ NIGHTS-ANGEBOTE
SJC Wedding | SJC Reinickendorf | SJC Marzahn | SJC ARENA | SJZ Lychi | KiezSport im Wildwuchs | Streetball-Team
- 10** KLETTERTÜRME/-WÄNDE
SJC Buch | SJZ Lychi | Kreaifthaus | SJC Marzahn | SJC Reinickendorf | KiezSport im Wildwuchs | SJC Prenzlauer Berg | SJC ARENA | Wilde Hütte | SJZ Buchholz
- 1** KINO
Centre Talma
- 2** NIEDRIGSEILGÄRTEN
Kreaifthaus | SJC Arena
- 3** GUT DRAUF-EINRICHTUNGEN: HIER GEHT ES UM DIE GESUNDHEIT!
SJZ Lychi | Kreaifthaus | Pia Olymp
- 10** PROJEKTE MIT FITNESSBEREICH
Centre Talma | SJC Reinickendorf | SJZ Buchholz | SJC Buch | SJC Wedding | SJZ Lychi | Kreaifthaus | SJC Marzahn | SBK NaunynRitze | SJC ARENA
- 8** PROJEKTE MIT TANZANGEBOTEN WIE HIPHOP, STREETDANCE UVM.
Centre Talma | SJC Reinickendorf | SJC Buch | Kreaifthaus | KiezSport im Wildwuchs | Pia Olymp | Wilde Hütte | SBK NaunynRitze
- 4** EINRICHTUNGEN ALLEINE IM BEZIRK PANKOW
SJC Buch | SJZ Buchholz | SJZ Lychi | SJC Prenzlauer Berg